



Vassouras, 23 de setembro de 2025.

Ao Excelentíssimo Senhor Ministro dos Transportes
José Renan Vasconcelos Calheiros Filho

Assunto: Pleito Urgente para Ações Imediatas na BR-393/RJ em razão do Risco à Vida e Impacto Econômico na Região do Vale do Café.

Excelentíssimo Senhor Ministro,

O **Preservale - Instituto de Preservação do Vale do Café**, organização não governamental fundada em 1994, tem como missão principal proteger e divulgar a história, a memória e o patrimônio do ciclo do café na região do Vale do Café, no estado do Rio de Janeiro. Representamos fazendeiros, pesquisadores, empresários e a sociedade civil, com o objetivo de unir esforços para:

- Proteger o patrimônio material e imaterial e a cultura do período áureo do café no Brasil Império.
- Apoiar o turismo sustentável e a sinalização turística da região.
- Lutar pelo bem-estar e segurança dos moradores e visitantes da região.

É com base nesta última premissa que submetemos à Vossa Excelência, em nome dos representantes da sociedade civil, usuários, empresários e gestores municipais afetados, o pleito pela análise e intervenção urgente na Rodovia BR-393/RJ.

A Rodovia, no trecho do km 101+900 ao km 286+400 (abrangendo Sapucaia, Três Rios, Paraíba do Sul, Rio das Flores, Vassouras, Barra do Pirai e Volta Redonda), apresenta condições precárias de trafegabilidade desde a saída da antiga Concessionária e a consequente assunção da administração pelo Departamento Nacional de Infraestrutura de Transporte (DNIT).

Da Gravidade da Situação na BR-393/RJ

A BR-393 é uma rodovia federal de grande relevância logística para o escoamento de produção, o transporte de cargas e o turismo regional, atuando, inclusive, como importante rota alternativa para o eixo Rio-São Paulo.

A ausência de uma gestão estruturada e de medidas emergenciais tem gerado consequências sérias e crescentes, conforme detalhado abaixo:

1. Aumento da Mortalidade e Acidentes: As condições precárias do pavimento (buracos e deformidades) e a desativação dos radares e redutores de velocidade contribuíram para o aumento significativo da ocorrência de acidentes graves. Entre 10/06 e 31/08 de 2024, no período de administração do DNIT, foram contabilizados 5 óbitos, contra 2 óbitos no mesmo período do ano anterior.

2. Perigo de Animais na Pista: Trata-se de uma estrada com cerca de 200 km de extensão permeada por fazendas centenárias com criação de animais. O controle e a captura destes animais na pista são essenciais para evitar a ocorrência de acidentes gravíssimos, serviço que atualmente se encontra deficiente.





3. Precarização dos Serviços de Suporte: Há deficiência de socorro médico e mecânico, sobrecarregando o SAMU e o CBMERJ. A falta de suporte deixa motoristas e passageiros em situação de extrema vulnerabilidade.

4. Deficiência de Sinalização e Segurança: A falta de placas de orientação, sinalização de obras emergenciais e dispositivos de segurança agrava os riscos. Soma-se a isso a iminência de quedas de barreiras e afundamento de pistas com a chegada do período de chuvas.

5. Impacto Econômico e Social:

- O aumento considerável no tráfego de veículos pesados (devido à desativação das cabines de pedágio) e a paralela retração do fluxo de veículos de passeio (devido ao risco percebido) afetam diretamente o comércio, a indústria e, especialmente, o turismo do Vale do Café.
- A insegurança viária desestimula as atividades econômicas do entorno.
- Empresários e transportadores amargam prejuízos com danos em veículos, aumento do tempo logístico e queda na competitividade.
- Os municípios sofrem com a diminuição do movimento econômico e a sobrecarga nos serviços de saúde.

Requerimentos Urgentes ao Ministério dos Transportes

Face ao exposto, e atentando para o risco da ausência de ação, o PRESERVALE requer a este Ministério:

1. Adoção Imediata de Medidas Emergenciais: Recuperação imediata da trafegabilidade e segurança, incluindo tapa-buracos, reforço de sinalização e reestabelecimento urgente de bases de atendimento médico e mecânico.

2. Diálogo Institucional: Abertura de um canal de diálogo com usuários, representantes municipais e setores produtivos para construir um plano de transição eficaz até a definição do novo modelo de gestão da rodovia.

3. Priorização de Investimentos: Priorização da BR-393 no planejamento de investimentos emergenciais de infraestrutura rodoviária, dada sua relevância logística e o grave impacto socioeconômico atual. Anexamos a este ofício o Relatório de Clipping com os acidentes mais significativos ocorridos desde a assunção do DNIT, para melhor compreensão da situação.

A omissão na gestão da BR-393 representa um risco iminente à vida dos usuários e prejuízos irreparáveis à economia regional. Assim, esperamos de Vossa Excelência providências céleres e eficazes para restabelecer condições mínimas de trafegabilidade e segurança nesta importante rodovia federal.

Na certeza da sensibilidade e pronta ação de Vossa Excelência para mitigar os graves problemas que nos afligem,

Respeitosamente,

Nestor Rocha

Presidente do PRESERVALE





ACIDENTE COM VÍTIMA FATAL

Um homem, de 50 anos, morreu após se envolver em um acidente entre uma moto, um carro e caminhão na <https://g1.globo.com/rj/sul-do-rio-costaverde/noticia/2025/06/13/homemmorre-apos-acidente-entre-moto-carroe-caminhao-em-volta-redonda.ghtml> quinta-feira (12/06) na BR-393, na altura do bairro Jardim Amália, em Volta Redonda (RJ).

Fonte:

<https://g1.globo.com/rj/sul-do-rio-costaverde/noticia/2025/06/13/homemmorre-apos-acidente-entre-moto-carroe-caminhao-em-volta-redonda.ghtml>



Carro capota na BR-393, em Volta Redonda / Foto e imagens: reprodução

CARRO CAPOTA NA BR 393

Um carro capotou na noite desta quinta-feira, dia 12 de Junho, na Rodovia Lúcio Meira (BR- 393), em Volta Redonda. O acidente aconteceu próximo ao acesso ao bairro Santa Inês, nas proximidades da divisa com o município de Barra Mansa. O Corpo de Bombeiros foi acionado e socorreu a vítima para uma unidade medica.

Fonte: [Carro capota na BR-393, em Volta Redonda](#)

Acidente entre caminhão e carreta deixa homem ferido em Três Rios

Caso aconteceu na madrugada desta sexta-feira, no km 157, na BR-393.

Por g1 Sul do Rio e Costa Verde
13/06/2025 11h36 - Atualizado há um mês

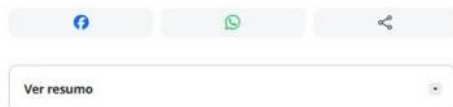

Acidente entre caminhão e carreta deixa homem ferido em Três Rios — Foto: Divulgação/PRF

Um acidente entre um caminhão e uma carreta deixou um homem ferido, na madrugada desta sexta-feira (13/06), no km 157, da BR-393, em Três Rios (RJ). A colisão aconteceu por volta das 00h30, no distrito de Bemposta.

Fonte:

<https://g1.globo.com/rj/sul-do-riocosta-verde/noticia/2025/06/13/acidenteentre-caminhao-e-carreta-deixa-homemferido-em-tres-rios.ghtml>



gasetasulflum e informedovalej
Áudio original

gasetasulflum Um grave acidente envolvendo um caminhão e uma van da concessionária de energia Light acabou de acontecer na tarde de hoje, na altura de Massambará, no trecho da BR-393, em Vassouras (RJ).

O Corpo de Bombeiros já está no local, realizando atendimento pré-hospitalar às vítimas. Equipes do SAMU das cidades próximas também foram acionadas.

Desde a saída da concessionária K-Infra, que antes era responsável pela administração e pronto atendimento nos acidentes da rodovia, o tempo de resposta para atendimento médico tem aumentado significativamente. A demora em deslocamento pode prejudicar gravemente as vítimas.

799 gostos



informedovalej • Seguir
Áudio original

informedovalej Na noite da última quarta-feira (11), por volta das 23h, um caminhão ficou parado no meio da pista da BR-393, em Sapucaia, gerando transtornos e preocupação entre motoristas e moradores. O veículo permaneceu no local até pelo menos às 23h30, sem sinalização adequada ou atendimento emergencial imediato.

O caso escancarou a situação crítica da rodovia após o fim da concessão da K-Infra, empresa responsável pela gestão da via. Com o encerramento do contrato, usuários e a população local estão agora sem suporte, enfrentando problemas como ausência de socorro, falta de manutenção e insegurança nas estradas.

594 gostos

Desde a saída da concessionária K-Infra, que antes era responsável pela administração e pronto atendimento nos acidentes rodovia, o tempo de resposta para atendimento médico tem aumentado significativamente. A demora em deslocamento pode prejudicar gravemente as vítimas.

<https://www.instagram.com/reel/DLA3mrRBpI/?igsh=cDRrZ21za2Y5NWFs>

O caso escancarou a situação crítica da rodovia após o fim da concessão da K-Infra, empresa responsável pela gestão da via. Com o encerramento do contrato, local suporte, como de manutenção e insegurança nas estradas.

Fonte:

<https://www.instagram.com/reel/DK12ULdxECF/?igsh=MTczYXBidnBncXF0aw%3D%3D>



jornalvozdecidade • Seguir

jornalvozdecidade Morreu na madrugada desta sexta-feira, 13, por volta de 1 hora, o motociclista de 49 anos envolvido em um grave acidente na Rodovia Lúcio Meira (BR-393), em Volta Redonda.

O caso aconteceu na noite de quinta-feira, 12, na altura do bairro Jardim Amália II - na trevo urbano. O motorista do carro não se feriu.

Segundo a Polícia Rodoviária Federal (PRF), um Fiat Uno foi atingido por um caminhão enquanto seguia sentido Barra do Piraí, rodou na pista e invadiu o contramão, colidindo contra a moto da vítima.

O motorista do caminhão fugiu do local sem prestar socorro.

144 gostos

Morreu na madrugada desta sexta-feira, 13/06, por volta de 1 hora, o motociclista de 49 anos envolvido em um grave acidente na Rodovia Lúcio Meira (BR-393), em Volta Redonda.

Fonte:

(9) Instagram



jornalvozdecidade • Seguir

jornalvozdecidade Um grave acidente ocorreu na tarde de terça-feira, dia 17, no km 210 da Rodovia Lúcio Meira (BR-393), na altura do distrito de Andrade Pinto, em Vassouras, resultou na morte de um homem de 32 anos, morador de Barra Mansa. A vítima, identificada como Luan Oliveira, era casado e pai de duas filhas.

Segundo informações da Polícia Rodoviária Federal, a caminhonete Fiat Fiorino conduzida por Luan seguia pela pista sentido Volta Redonda quando, por motivos ainda não esclarecidos, invadiu o contramão e colidiu frontalmente com um caminhão Mercedes-Benz, modelo 2013. O impacto foi violento, e o motorista da Fiorino morreu na hora.

37 gostos

Um grave acidente ocorrido na tarde de terça-feira, dia 17/06, no km 210 da Rodovia Lúcio Meira (BR- 393), na altura do distrito de Andrade Pinto, em Vassouras, resultou na morte de um homem de 32 anos, morador de Barra Mansa. A vítima, identificada como Luan Oliveira, era casada e pai de duas filhas.

Fonte: (9) Instagram



sapucaiamilgralrj e cobradortr
Audio original

sapucaiamilgralrj Um acidente envolvendo um caminhão e uma motocicleta foi registrado na manhã desta quinta-feira (19) no km 193 da BR-393, em Paraíba do Sul, nas proximidades do Posto Cutuba.

Devido à interdição da via, motoristas estão utilizando o pátio do posto como rota alternativa para seguir viagem. Ainda não há informações confirmadas sobre a dinâmica do acidente nem sobre o estado de saúde dos envolvidos.

Equipes do SAMU estão no local prestando os primeiros atendimentos.

Sigam @sapucaiamilgralrj
Editada · 4 sem

1154 gostos

Um acidente envolvendo um caminhão e uma motocicleta foi registrado na manhã desta quinta-feira (19/06), no km 193 da BR-393, em Paraíba do Sul, nas proximidades do Posto Cutuba.

Fonte:

<https://www.instagram.com/reel/DLFLNZ1xmbW/?%0D%0Aigsh=eTVmcm1zcHI5c2x5>



informadovalerj • Seguir
Barra do Piraí

informadovalerj Um caminhão carregado com chapas de aço tombou na madrugada deste sábado (21) na BR-393 (Rodovia Lúcio Meira), em Barra do Piraí (RJ). O acidente ocorreu por volta de 3h, na altura do km 274, na Curva do Aterrado.

De acordo com a Polícia Rodoviária Federal, o motorista não se feriu. Durante a remoção da carga, o trânsito ficou parcialmente e totalmente interditado em alguns momentos.

Por volta das 7h, equipes ainda trabalhavam na limpeza da pista, com parte da carga ocupando o acostamento e uma faixa. O tráfego seguia com sinalização por cones, mas sem retenções.

236 gostos
21/6

Um caminhão carregado com chapas de aço tombou na madrugada deste sábado (21/06) na BR-393 (Rodovia Lúcio Meira), em Barra do Piraí (RJ). O acidente ocorreu por volta de 3h, na altura do km 274, na Curva do Aterrado.

Fonte:

[\(9\) Instagram](#)



blogdoadailsonmendes... • Seguir
The News • Super News

blogdoadailsonmendes Na manhã desta segunda-feira 23/6/2025, um engavetamento envolvendo um fusca e três caminhões foi registrado na BR-393/KM103, sentido Sul no Distrito Jamaparã, nas proximidades do Mega Grill.

Um dos motoristas ficou preso às ferragens e foi removido pela equipe Ecovias Rio Minas. Após os trabalhos e atendimento à vítima, ele foi levado para o Hospital São Salvador em Além Paraíba-MG.

O Corpo de Bombeiros Militar da cidade de Carmo-RJ foi acionado e compareceu no local e adotou as medidas de praxe.

Na manhã desta segunda-feira 23/6/2025, um engavetamento envolvendo um fusca e três caminhões foi registrado na BR-393/KM103, sentido Sul no Distrito Jamaparã, do Mega Grill, nas proximidades do Mega Grill.

Fonte:

<https://www.instagram.com/reel/DLPd5H9x-EG/?igsh=MWUyeWt6d3NweXhwcw%3D%3D>



radiojuventude... e clemente jo...
Audio original

radiojuventude, oficial Idoso Moisés Abençoado em Jamaparã: Carreta Fuga Sem Freio Socorre Jamaparã, Sapucaia, RJ - Um homem de 85 anos morreu na manhã desta quarta-feira (2 de julho de 2025) após ser atropelado por uma carreta na BR-393, no trecho do mega grill. O acidente ocorreu por volta das 6h, quando o idoso seguia para o trabalho em uma zona rural. Segundo informações de populares a manobra feita no local não permitiu...

233 gostos
2/7

Na manhã desta segunda-feira 23/6/2025, um engavetamento envolvendo um fusca e três caminhões foi registrado na BR-393/KM103, sentido Sul no Distrito Jamaparã, do Mega Grill, nas proximidades do Mega Grill.

Fonte: [\(9\) Instagram](#)

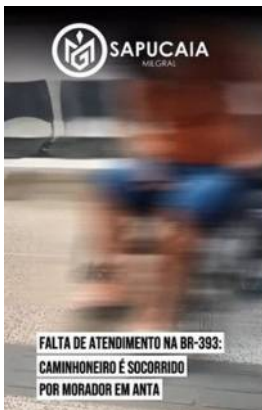

sapucaiamilgralrj e cobradortr
Áudio original

sapucaiamilgralrj Falta de atendimento na BR-393: caminhoneiro é socorrido por morador em Anta

Na noite desta segunda-feira (14), um caminhoneiro passou mal enquanto trafegava pela BR-393, na altura do km 144, no trecho que corta o distrito de Anta, em Sapucaia-RJ. Sem contar com os serviços de socorro da antiga concessionária K-Infra, o motorista foi ajudado por um morador local, que o levou até o Hospital de Sapucaia, onde ele segue em atendimento médico.

O caso evidencia a preocupação dos usuários da rodovia desde que a administração da BR-393 passou para o Departamento Nacional de Infraestrutura de Transportes (Denit).

Falta BR-393 de atendimento na caminhoneiro é socorrido por morador em Anta Na noite desta segunda-feira (14/07), um caminhoneiro passou mal, enquanto trafegava pela BR-393, na altura do km 144, no trecho que corta o distrito de Anta, em Sapucaia-RJ. Sem contar com os serviços concessionária K-Infra, o motorista foi ajudado por um morador local, que o levou até o Hospital em Sapucaia, em atendimento.

[\(9\) Instagram](#)



Um acidente grave envolvendo uma motocicleta e um carro deixou um jovem de 25 anos seriamente ferido na manhã desta quarta-feira (16/07), na Rodovia Lúcio Meira (BR-393), em Três Rios.

O sinistro ocorreu por volta do km 177 da via, causando lentidão no tráfego enquanto equipes de resgate atendiam a vítima. Segundo a Polícia Rodoviária Federal (PRF), a colisão transversal aconteceu entre uma moto Honda/CG 160, pilotada pelo jovem, e um carro Renault Sandero, conduzido por um homem de 42 anos, que saiu ileso. O motociclista foi socorrido em estado grave, mas não houve informações sobre o local para onde foi encaminhado. As circunstâncias do acidente serão investigadas pela Polícia Civil. A PRF orienta os motoristas que trafegam pela região a redobrar a atenção, especialmente em trechos de alto fluxo.

[\(9\) Instagram](#)



Uma carreta tombou na manhã deste sábado (26/07) no km 152 da BR-393, no sentido Sul, em Três Rios (RJ), próximo ao Posto 21. A Polícia Rodoviária Federal (PRF) foi acionada e compareceu ao local para atender a ocorrência.

Fonte:

https://www.instagram.com/reel/DMkvBd-Rm_4/?igsh=MWNibmhwdmxtDWpwZw%3D%3D



Um acidente chocou motoristas que trafegavam pela BR 393 neste sábado (26/07), por volta das 15h da tarde. Carreta tomba na BR-393 em Três Rios na manhã deste sábado (26/07)

Fonte:

https://www.instagram.com/p/DMSQ_AKxHYK/?igsh=cG4xaHhva3lmejlv

No trevo que liga Vassouras a Mendes, no Rio de Janeiro, BR 393, um caminhão colidiu contra um carro de passeio, deixando vítimas e exigindo rápido atendimento de equipes de resgate. Testemunhas relataram que a ambulância chegou ao local para prestar os primeiros socorros e o trânsito foi desviado. As causas exatas do acidente ainda estão sendo investigadas, mas o trecho já foi palco de outros incidentes semelhantes.

(9) [Instagram](#)



Carreta tomba na BR-393 em Sapucaia (RJ)

Uma carreta tombou na manhã desta terça-feira (29) na BR-393, próximo ao distrito de Jamapará, primeiras informações, o motorista conseguiu sair do veículo consciente e sofreu apenas ferimentos leves. em Sapucaia (RJ). Segundo as O Corpo de Bombeiros do Carmo e o SAMU foram acionados, e os bombeiros continuam no local realizando os trabalhos necessários. Parte da pista, Mexigindo atenção redobrada dos motoristas que trafegam pelo trecho. Estamos aguardando mais atualizações sobre a ocorrência.

(9) [Instagram](#)





Na noite desta terça-feira (29/07), por volta das 23h30, um caminhão carregado de adubo, que seguia para o Espírito Santo, se envolveu em um acidente no Trevo de Bemposta, em Três Rios (RJ), na BR-393.

Segundo informações, o condutor perdeu o controle do veículo e passou direto em um dos acessos do trevo, atingindo a cabine.

Populares ajudaram no socorro até a chegada do Corpo de Bombeiros, da Polícia Rodoviária Federal (PRF) e do Serviço de Atendimento Móvel de Urgência (SAMU). Caminhoneiros que passavam pela rodovia também colaboraram no resgate.

O motorista e sua esposa, que sofreram escoriações no corpo, foram resgatados e levados para o Hospital de Três Rios para atendimento médico.

Fonte:

<https://www.instagram.com/reel/DMuMG5gsKTC/?%0D%0Aigsh=dG5rMzh4Mmx5Zm9m>



Mulher é encontrada sem vida na BR-393 em Sapucaia

Uma mulher foi encontrada morta na madrugada deste último domingo (03/08), no km 131 da BR-393, no sentido Sul da rodovia, em Sapucaia (RJ), nas proximidades da curva conhecida como “Curva da Light”. O motorista de um veículo que teria se envolvido no caso fugiu do local sem prestar socorro.

O corpo foi levado inicialmente para o Hospital Municipal de Sapucaia e, em seguida, encaminhado ao Instituto Médico Legal (IML) de Petrópolis, onde passou por exames complementares.

Como a remoção do corpo ocorreu antes da chegada da perícia, os procedimentos técnicos não puderam ser realizados no local. O caso está sendo investigado pela 109ª Delegacia de Polícia de Sapucaia.

https://www.instagram.com/reel/DM_OIqrx9PI/?%0D%0Autm_source=ig_web_copy_link&igsh=Z3RxcXUwMmg5c2Jw





Carreta perde o controle e causa colisão com dois veículos na BR-393, em Sapucaia Um acidente envolvendo três carretas foi registrado na manhã desta quarta-feira (06/08), no km 136 da BR-393, no sentido norte da rodovia, no bairro São João, em Sapucaia (RJ).

Segundo as primeiras informações, o motorista de uma das carretas perdeu o controle da direção, atingiu a traseira de um veículo de carga que seguia à frente e, em seguida, colidiu com a frente de outra carreta que trafegava no sentido sul da rodovia. Com o impacto, as portas da cabine ficaram travadas, e o condutor precisou sair pela janela com a ajuda de uma equipe do SAMU, que foi acionada e prestou atendimento no local. A Polícia Rodoviária Federal (PRF) também foi chamada. O motorista foi levado ao hospital de Sapucaia com ferimentos leves, segundo relatos de pessoas que estavam no local. Os condutores das outras duas carretas não se feriram.

Fonte: [\(9\) Instagram](#)



Acidente grave na BR-393, em Sapucaia, deixa um morto e um ferido preso às ferragens

Um grave acidente envolvendo um caminhão e uma carreta deixou uma pessoa morta e outra ferida na noite desta sexta-feira (08/08), no km 117 da BR-393, em Sapucaia (RJ). Cinco pessoas estavam nos dois veículos. No caminhão, uma vítima morreu no local. Outra ficou presa às ferragens e foi resgatada pelo Corpo de Bombeiros e pelo SAMU, sendo levada para o Hospital São Salvador, em Além Paraíba (MG). Uma terceira, também ocupante do caminhão, conseguiu sair pela janela da cabine. Na carreta, o motorista e o ajudante saíram ilesos. A rodovia segue em sistema "siga e pare" sob monitoramento da Polícia Rodoviária Federal, que aguarda a chegada da perícia e do Instituto Médico Legal (IML) de Petrópolis para a remoção da vítima. Equipes do Corpo de Bombeiros do Carmo e de Areal participaram do atendimento.

https://www.instagram.com/reel/DNHq4iNtBtW/?utm_source=ig_web_copy_link&igsh=cXVvZ3N0cjcx aGF4





Retroescavadeira cai de carreta na BR-393 em Três Rios Uma retroescavadeira caiu de uma carreta que a transportava na altura do km 147 da BR-393, em Três Rios (RJ), sentido Sapucaia, neste sábado (09/08). Segundo informações, ninguém se feriu. A ocorrência deixou o trânsito lento e motoristas devem redobrar a atenção ao passar pelo trecho.

Fonte: [fonte:](#)

https://www.instagram.com/reel/DNJMDhlxEcC/?%0Autm_source=ig_web_button_share_sheet&igsh=enBrdW1vM3l3ZjM%3D



Carreta carregada de milho tomba na BR-393 em Sapucaia.

Na manhã desta quarta-feira (13/08), uma carreta carregada de milho teve parte da carga tombada no km 124 da BR-393, em Sapucaia (RJ), no sentido Além Paraíba (MG). Imagens gravadas no local mostram pessoas que passavam pela rodovia ajudando a retirar os grãos que ficaram espalhados sobre a pista. O trânsito apresenta lentidão no trecho.

A dinâmica do incidente ainda não foi esclarecida. De acordo com as informações apuradas, o motorista não se feriu. O cavalo mecânico permaneceu em pé e não foi necessário atendimento médico. Não há previsão de quando a carreta e a carga serão removidas da rodovia.

Fonte:

https://www.instagram.com/reel/DNS7WdHRQZQ/?utm_source=ig_web_copy_link&igsh=MTRwcXNyaWFoNXZzOQ%3D%3D





Carreta desce sozinha e bate em árvore na BR-393, em Anta, distrito de Sapucaia (RJ)

Uma carreta do tipo Rodotrem desceu sozinha um morro e atingiu uma árvore na BR-393, na altura do km 140, no distrito de Anta, em Sapucaia (RJ). O acidente aconteceu na tarde deste domingo (17/08), próximo ao bairro Boa Vista, no sentido Sul da rodovia.

De acordo com informações preliminares, o motorista havia parado para almoçar em um restaurante próximo a um posto de gasolina, quando a mangueira de freio do veículo estourou. Sem controle, a carreta desceu a via e colidiu violentamente contra uma árvore.

O impacto destruiu completamente a cabine, mas, felizmente, ninguém se feriu. A Polícia Militar esteve no local para auxiliar na sinalização do trânsito até a chegada da Polícia Rodoviária Federal (PRF), que ficou responsável pelo registro da ocorrência.

Fonte:

https://www.instagram.com/reel/DNd3RGJxUB1/?utm_source=ig_web_button_share_sheet&igsh=MW8xbjJxdjgycXU0eg%3D%3D



Na madrugada de hoje (19/08), um grave acidente foi registrado na rodovia BR 393, na altura da cidade de Vassouras, depois do Gato Preto, após o Cananéia envolvendo um motociclista e um cavalo.

Imagens do local indicam o impacto, mas até o momento, não há informações sobre o estado de saúde do motociclista, que permanece desconhecido.

O cavalo, que ainda se encontra no local do acidente, levanta questões sobre o abandono da rodovia após a saída da concessionária KINFRA.

A falta de fiscalização e a ausência de cuidados com a sinalização e controle de animais soltos na pista têm sido frequentes, colocando em risco a vida de motoristas e pedestres.

Fonte: [fonte:](#)

<https://www.instagram.com/reel/DNiIh8BRKGz/?igsh=NTI3dnUxMjE1dDVp>



Carga se solta de caminhão e atinge veículo em Massambará

Um acidente foi registrado agora (14/08) em Massambará, em Vassouras, envolvendo dois caminhões. A carga de um dos veículos se soltou e atingiu o caminhão que seguia logo atrás, causando danos materiais.

Os motoristas aguardam no local a chegada das autoridades da PRF e do DNIT para a apuração das causas do ocorrido. Não há informações sobre feridos até o momento.

Fonte:

<https://www.instagram.com/reel/DNVgn0fRCTU/>



Um caminhão tombou na BR-393, no trecho de Vassouras, na tarde desta sexta-feira (23/08). O acidente resultou na interdição total da rodovia nos dois sentidos.

O veículo ainda precisa ser removido por equipes de reboque e do DNIT, em uma operação que deve levar horas. Motoristas devem evitar o local e buscar rotas alternativas, já que o tráfego está paralisado.

Quem já está no trecho deve redobrar a atenção devido à falta de sinalização, ou se possível escolher uma outra via alternativa.

Fonte: https://www.instagram.com/p/DNq_Z3EYi5D/





Homem morre em grave acidente na BR-393, em Sapucaia.

Um motociclista morreu em um grave acidente registrado por volta das 22h30 desta quinta-feira (21/08), na altura do Km 131 da BR-393, no município de Sapucaia.

Segundo informações, ele seguia no sentido Sul da rodovia pilotando uma moto quando perdeu o controle e colidiu na lateral de uma carreta que trafegava no sentido Norte. O impacto foi violento, e a vítima morreu na hora.

Equipes do SAMU e do Corpo de Bombeiros de Carmo foram acionadas para atender a ocorrência. A Polícia Civil também esteve no local, juntamente com a Polícia Militar, que deu apoio durante os trabalhos. O Instituto Médico Legal (IML) de Petrópolis foi chamado para realizar a perícia e remover o corpo.

O motorista da carreta não se feriu.

Fonte: https://www.instagram.com/p/DNp18Wwx_Pp/



Por volta das 17:30 deste sábado (23/08), um caminhão acabou dando um “L” na pista e provocou a interdição total da BR-393, na altura da empresa MOR, no trecho de Volta Redonda sentido Barra do Piraí.

O SAMU foi acionado, mas ainda não há informações sobre feridos. Equipes do DNIT devem atuar na retirada do veículo e na liberação da rodovia. Este é mais um acidente que interrompe o fluxo na BR-393. Ontem (22/08), a rodovia também ficou bloqueada por horas devido a outro acidente, causando grande congestionamento.

Fonte: <https://www.instagram.com/p/DNt3pQX2r-X/>



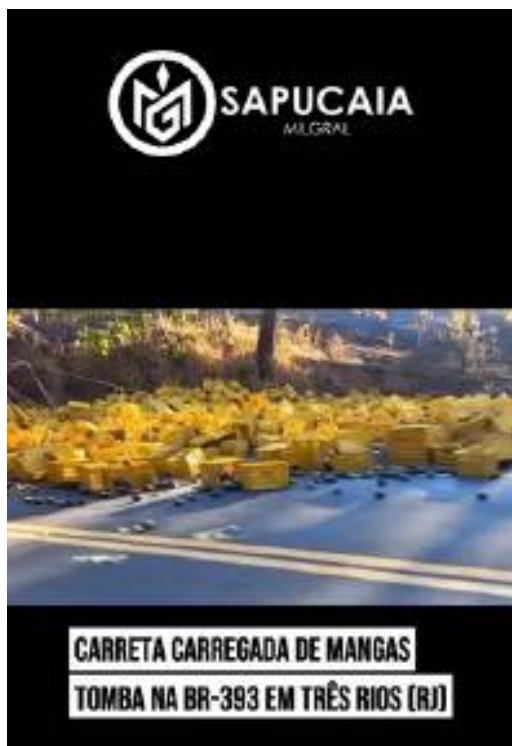

Carreta carregada de mangas tomba na BR-393 em Três Rios (RJ)

Uma carreta carregada de mangas tombou na tarde deste domingo (24/08), no km 152 da BR-393, sentido Sul, no trecho entre os municípios de Sapucaia e Três Rios (RJ).

Ainda não há informações sobre feridos nem sobre as causas do acidente. De acordo com motoristas que passaram pelo local, a Polícia Rodoviária Federal (PRF) não estava presente até a última atualização. O tombamento espalhou parte da carga às margens da rodovia e exige atenção redobrada dos condutores que trafegam pela região.

Fonte: https://www.instagram.com/p/DNp18Wwx_Pp/



Um acidente gravíssimo foi registrado agora pela manhã desta terça (26/08), no km 218 da BR-393, após a Fazenda São Luiz da Boa Sorte. Segundo informações preliminares, um veículo tentou desviar de um buraco na pista e acabou colidindo frontalmente.

A vítima ficou presa nas ferragens e está recebendo atendimento de equipes do Corpo de Bombeiros. Ainda não há informações sobre o estado de saúde.

Polícia Rodoviária Federal e Bombeiros estão no local, enquanto o DNIT é aguardado para atuar no trecho. O setor, antes sob concessão da K-INFRA, voltou a ser de responsabilidade do órgão federal, mas segue apresentando falhas e riscos aos motoristas.

A BR-393, que diariamente registra ocorrências, mais uma vez evidencia os perigos causados pela má conservação da rodovia, colocando em risco a vida de quem precisa utilizá-la.

Fonte: <https://www.instagram.com/p/DN0njK62kCZ/>





TRISTE: Acidente entre duas carretas bloqueia BR 393 em Paraíba do Sul

www.informecovale.com.br

INFORME

Ontem(28/08), por volta das 23:10, um grave acidente entre duas carretas deixou a BR 393, na altura de Paraíba do Sul, completamente bloqueada.

A colisão frontal causou a interdição das duas pistas, resultando em um engarrafamento que durou até a madrugada.

Até o momento, não foram confirmadas vítimas fatais, mas a causa do acidente ainda está sendo investigada.

Fonte: <https://www.instagram.com/p/DN72BkvjQ6B/>



**CARRO ATROPELA BOI NA BR-393,
PRÓXIMO A SANTA ROSA, EM TRÊS RIOS**

Carro atropela boi na BR-393, próximo a Santa Rosa, em Três Rios

Na noite deste domingo (31/08), um carro atropelou um boi na BR-393, logo após o restaurante Fogão a Lenha, próximo à entrada de Santa Rosa, em Três Rios. O animal morreu na pista e continua na rodovia, deixando o trânsito parcialmente interditado. Não houve feridos. O fluxo segue lento no trecho, e motoristas devem redobrar a atenção para evitar novos acidentes.

Até o momento em que o vídeo foi recebido, não havia informações se a Polícia Rodoviária Federal (PRF) já estava no local.

Fonte: <https://www.instagram.com/p/DODZQuIjUI2/>



Um ônibus se envolveu em um acidente por volta das 4h20 da manhã desta sexta-feira (12/09), na BR-393, em Vassouras. A ocorrência mobilizou equipes do Corpo de Bombeiros, do SAMU e da Polícia Rodoviária Federal (PRF).

O motorista do coletivo ficou preso às ferragens e precisou ser resgatado pelos bombeiros. Ele foi encaminhado ao Hospital Universitário de Vassouras (HUF). Outros dez passageiros também ficaram feridos e receberam atendimento médico.

Apesar da gravidade, não houve registro de mortes. A PRF esteve no local para controlar o trânsito e providenciar a liberação da rodovia.

Com a saída da K-Infra, motoristas da região ressaltam que o trecho está com problemas estruturais e de manutenção, situação que já havia sido alvo de cobranças ao Departamento Nacional de Infraestrutura de Transportes (DNIT).

Fonte: <https://www.instagram.com/p/DOgEg1VEThD/>



Na madrugada deste domingo (14/09), por volta das 5h, um caminhão boiadeiro se envolveu em um acidente no km 264 da BR-393 (Lúcio Meira), em Barra do Piraí, no sentido Três Rios. O motorista não sobreviveu, assim como parte dos animais que eram transportados. Segundo a Polícia Rodoviária Federal, o corpo do condutor foi encontrado fora da cabine, o que sugere a possibilidade de uma colisão com outro veículo. Alguns animais estavam mortos fora da gaiola, enquanto outros ficaram à margem da pista. O acidente provocou interdição parcial da rodovia, gerando lentidão no tráfego local. Até o momento, não há informações detalhadas sobre as causas do ocorrido.

Fonte: <https://www.instagram.com/p/DOL1FwfkQ7p/>





Um acidente envolvendo dois veículos de carga deixou parte da BR-393 (Lúcio Meira) interditada na manhã deste domingo (21), em Barra do Piraí. A colisão aconteceu por volta das 7h40, na altura do km 274, conhecido como Curva do Aterrado.

De acordo com a Polícia Rodoviária Federal, o motorista de um dos caminhões perdeu o controle na curva e invadiu a pista contrária, atingindo lateralmente um caminhão-cegonha.

Com o impacto, um dos veículos tombou, bloqueando o acostamento e parte da rodovia.

Um dos caminhoneiros sofreu apenas ferimentos leves e foi encaminhado ao Hospital São João Batista. O outro condutor saiu ileso.

Fonte: <https://www.instagram.com/p/DO3-b6lkQ6y/>

